

AVRIL

A la découverte des Marais d'Harchies

Visite guidée

R.V. à 9 h (Durée : 3 h)
CRIE D'HARCHIES
Chemin des Préaux , 5
7321 HARCHIES

Renseignements et inscription obligatoire avant le 1/4 :

NOEL Carine
Tél : 069/58 11 72
Courriel : crie.harchies@natagora.be

Site : <https://www.natagora.be/agenda/la-decouverte-des-marais-dharchies-13>

P.A.F. : 5 € (3 € pour les membres)

Samedi 2/4/22

Harchies

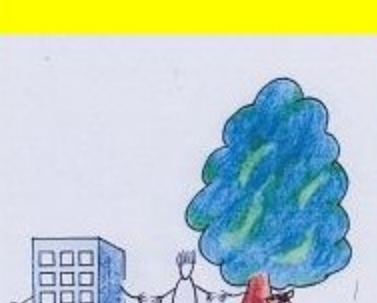

Samedi 2/4/22

Jette



Visite du Poelbos et du marais de Jette

Balade guidée

R.V. à 14 h (Durée : 2 h)
Entrée du Poelbos
Av. du Laarbeek, 110
Jette

Infos et inscriptions obligatoires :

Courriel : rommes.jean@gmail.com
Site : <http://www.scheutbos.be/agenda/visite-du-poelbos-et-du-marais-de-jette-1-1-1-1-2-1-1-2-1-1-1-1-1-1-1-1-1.html>

P.A.F. : N.C.

La Fagne de Malchamps

Balade thématique

R.V. à 14 h (Durée : 3h)
4900 Spa

Infos et inscriptions obligatoires (places limitées) :

CRIE Bérimenne
crie@berimenne.be - 087 77 30 00

P.A.F. : 12 €

Samedi 2/4/22

Spa



Samedi 2/4/22

Anderlecht



Le retour des oiseaux migrateurs

Balade guidée

R.V. à 9 h (Durée : non précisée)
Entrée du cimetière d'Anderlecht
Avenue du Soldat Britannique - 1070 Bruxelles

Renseignements et inscriptions

CCN Vogelzang CBN
Courriel : ccnvogelzangcbn@gmail.com
Site : https://www.vogelzang.org/documents/PROMENADES_NATURE_2022_NATUURWANDELINGEN.pdf

P.A.F. : N.C.



Dimanche 3/4/22

Anderlecht



Flore printanière et pollinisation

Balade guidée

R.V. à 9 h (Durée : non précisée)
Entrée de la Réserve naturelle
Allée Hof ter Vleest
1070 Bruxelles

Renseignements et inscriptions

CCN Vogelzang CBN
Tél : 0478/25 47 74
Courriel : ccnvogelzangcbn@gmail.com
Site : https://www.vogelzang.org/documents/PROMENADES_NATURE_2022_NATUURWANDELINGEN.pdf

P.A.F. : N.C.



Dimanche 3/4/22

Woluwe-St-Lambert



Premières floraisons

Visite Guidée

R.V. à 10 h (Durée : 2 h 30)
Entrée du site de l'Hof ter Musschen
Angle du bd de la Woluwe et de l'Av. Hippocrate
1200 Bruxelles

Infos et inscriptions obligatoires :

J. Randoux
Tél : 0470 929 833 - Courriel : johanjean@skynet.be
Site : https://www.cebe.be/cebe/index2.php?r=1&f=tb-tb_sites&tb2=&m1=presentation&m2=visites&m1tc=false&idform=0-0

P.A.F. : N.C.



Dimanche 3/4/22

Boitsfort



Promenade nature

Visite guidée

R.V. à 9 h 30 (Durée : 2h)
Etangs de Boitsfort
Chemin des Silex /av. de la Forresterie
1170 Bruxelles

Infos et inscriptions :

Mario Ninanne
Tél : 0478 550 424
Courriel : info@cowb.be
Site : <https://www.cowb.be/event/promenade-nature-du-1er-dimanche-du-mois-354eme/>

P.A.F. : Gratuit



A l'écoute des premiers chanteurs printaniers

Visite guidée

R.V. à 8 h 45 (Durée : 3 h 15)
parking de Blegny mine

Renseignements et inscriptions :

Roger Ponsen
Tél : 0477/89 55 46
Courriel : rogerponsen@gmail.com
Site : <https://www.natagora.be/agenda/lecouite-des-premiers-chanteurs-printaniers-0>

P.A.F. : gratuit

Dimanche 3/4/22

Blegny



Journée mondiale de la santé

Quelle place la gestion d'un parc comme Mariemont laisse-t-elle à la nature ?

Visite guidée du parc de Mariemont avec la CRIE.

Samedi 9/4/22

Morlanwelz



R.V. à 10 h (Durée : 2 h)
Musée royal de Mariemont
Chaussée de Mariemont, 100
7140 Morlanwelz

Infos et inscriptions obligatoires :

Tél : 064/23 80 10
Courriel : secretariat@crie-mariemont.be
Site : http://www.musee-mariemont.be/leadadmin/sites/muma/upload/muma_super_editor/muma_editor/pdf/llp/agenda003?agenda=003_janvier-juin_2022/page/36-37

P.A.F. : 2 € (5€ pour une famille)



Balade à la découverte de la Montagne Saint-Pierre

Visite guidée

Samedi 9/4/22

Lanaye



R.V. à 13 h 30 (Durée : 3 h)
Place du Roi Albert
Devant la maison de la Montagne Saint-Pierre
Lanaye - Loën
4600 Visé

Infos et inscription obligatoire par courriel :

Places limitées.
Nature & Rando
Tél : 0474/20 58 55
Courriel : mathotn1966@gmail.com
Site : <https://www.facebook.com/events/1360467961055040/?ref=newsfeed>

P.A.F. :

11 € à verser à l'inscription sur le compte BE09 1030 2823 5657 - communication : balade + date de la balade + votre nom.



Dimanche 10/4/22

Evere



Premières floraisons

Visite guidée au Moeraskse

R.V. à 10 h (Durée : 2 h 30)
Parvis de l'Eglise St Vincent
Evere

Infos et inscriptions obligatoires :

J. Randoux
Tél : 0470 929 833 - Courriel : johanjean@skynet.be
Site : https://www.cebe.be/cebe/index2.php?r=1&f=tb-tb_sites&tb2=&m1=presentation&m2=visites&m1tc=false&idform=0-0

P.A.F. : N.C.



Dimanche 10/4/22

Lambermont



Les oiseaux dans le Val du Fiérain

Balade guidée

R.V. à 8 h 30 (Durée : 3 h 30)
Devant le cimetière de Lambermont
rue du Thier
4800 Lambermont

Infos et inscriptions :

Christian Desart
Tél : 0497 35 32 25
Courriel : cdesart@hotmail.com
Site : <https://www.natagora.be/agenda/les-oiseaux-dans-le-val-du-fierain>

P.A.F. : 1 €

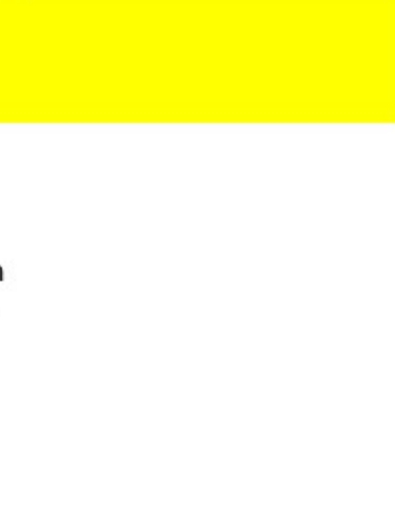

Lundi 11/4/22

Journée Mondiale de la maladie de Parkinson

Jeu 14/4/22

Aubel



Réserve naturelle Natagora et Bois d'Ansy

Initiation à la botanique et à l'ornithologie

R.V. à 9 h 30 (Durée : 5 h 30)
Abbaye du Val-Dieu
Val-Dieu, 227
Parking à droite après l'abbaye
N 649, direction Aubel
4880 Aubel

Infos et inscriptions obligatoires :

Jumelles indispensables
Francis MAUHIN
Tél : 0498 15 26 10 - naturaliste@gmail.com
Courriel : naturaliste@gmail.com
Site : <http://www.attiredailles.be/index/agenda.html>

P.A.F. : 3 € (2 € pour les membres CNB)



Samedi 16/4/22

Bastogne



Balade ornithologique

Balade guidée

R.V. à 8 h 30 (Durée : 4 h)
Eglise de Molnet
6600 Bastogne

Infos et inscriptions avant le 12/4 :

Harry Mardulyn
Courriel : harry.mardulyn@natagora.be
Site : <https://www.natagora.be/agenda/balade-ornithologique-3>

P.A.F. : 2 €



Dimanche 17/4/22

Liège



Journée Mondiale de l'hémophilie

Balade autour de l'île aux corsaires

Balade guidée

R.V. à 14 h (Durée : 2 h)
Entrée de la CILE sous le pont autoroutier des Grosses Battes
Rue du canal de l'Ourthe, 8
4020 Liège

Infos et inscriptions obligatoires avant le 17 avril :

Philippe Destinyant
Tél : 087/31 70 20
Site : <https://www.natagora.be/agenda/balade-autours-de-ile-aux-corsaires-0>

P.A.F. : 3 € - gratuit pour les membres



Dimanche 17/4/22

Krewinkel



Aux sources de l'Our

Balade guidée bilingue Allemand/Français

R.V. à 9 h 30 (Durée : 6 h)
Eglise de Krewinkel
4760 Krewinkel / Billingen

Infos et inscriptions :

Norbert Paquay
Tél : 080 22 66 07
Courriel : norbert.paquay@skynet.be
Site : <https://www.natagora.be/agenda/aux-sources-de-four>

P.A.F. : gratuit



Mardi 19/4/22

Luxembourg



#LostOceanLab

Présence d'un chercheur au #LostOceanLab dans l'exposition pour vous présenter le travail du paléontologue et répondre à vos questions sur le sujet.

R.V. de 13 h à 17 h
natur musée
25, rue Münster
2160 Luxembourg

Infos :

Courriel : ul.nhnm@ofni-eesum
Site : <https://www.mnhn.lu/event/lostoceanlab-14/>

P.A.F. : gratuit, mais l'entrée à l'exposition est payante



Vendredi 22/4/22

Journée mondiale de la Terre



Samedi 23/4/22

Bruxelles



Comment utiliser ses propres cellules immunitaires contre le cancer

Conférence par Dama Laoui (VUB-ULB)

R.V. à 10 h (Durée : 2 h)
ULB Campus de la Plaine - Forum E
1050 Bruxelles

Infos et inscriptions obligatoires :

Site : <https://sciences.brussels/agenda/comment-utiliser-ses-propres-cellules-immunitaires-contre-le-cancer-2/>

P.A.F. : 5 € (Gratuit pour les étudiants et les membres d'Altair)

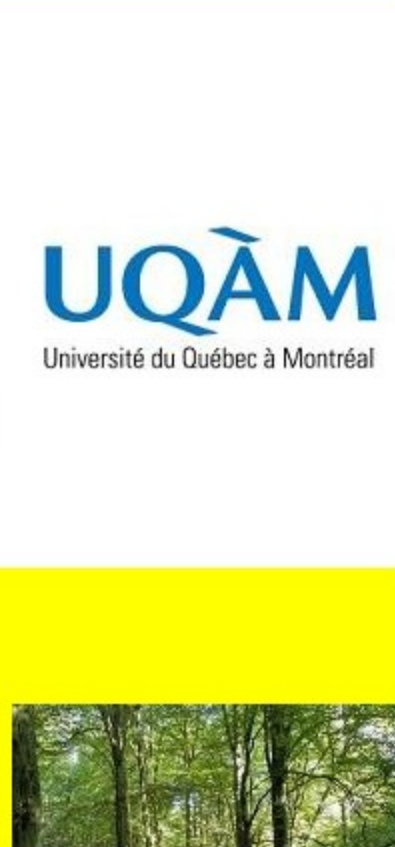

Dimanche 24/4/22

Watermael-Boitsfort



Début du festival ornithologique printanier : visite guidée

Si les hirondelles annoncent le printemps que dire des mésanges, merles, grives et autres passereaux qui chantent depuis quelques temps déjà!

R.V. à 10 h (Durée : 2 h)
Entrée du parc Tournay-Solvay proche du parking de la gare de Boitsfort.
Chaussée de la Hulpe 199, 1170 Bruxelles

Infos :

https://tournay-solvay.be/activites_gp/ateliers-cours-visites/visites-guidees-familiales/

PAF : 2,5 €

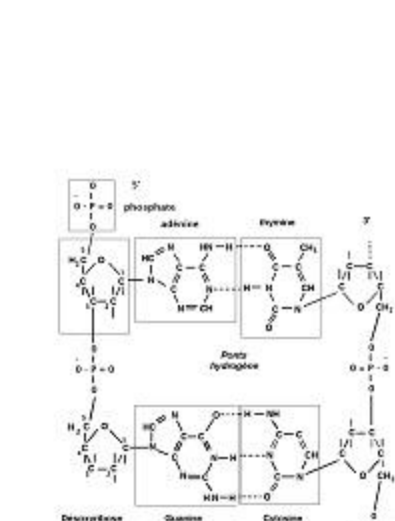

Dimanche 24/4/22

Fléron



Traces, indices et empreintes

Balade guidée

R.V. à 9 h 30 (Durée : 2 h)
Parking rue Charles de Liège
Magnée
4623 Fléron

Infos :

Tél : 087/69 31 70
Courriel : info@paysdeherve.be
Site : <https://www.paysdeherve.be/agenda/EVT-AD-0069-1900D&type=9>

P.A.F. : 3 € à partir de 12 ans (Gratuit pour les moins de 12 ans)



Dimanche 24/4/22

Stavelot

Balade ornithologique

Balade guidée

R.V. à 9 h 30 (Durée : 3 h)
1 Cour de l'Abbaye
Galerie vitrée de l'Abbaye
4970 Stavelot

Infos :

Tél : 080/86 27 06
Courriel : info@tourismestavelot.be
Site : <http://tourismestavelot.be/fr/balade-nature-guidee-balade-ornithologique?time=1650785400>

P.A.F. : 3 € à partir de 12 ans (Gratuit pour les moins de 12 ans)

Dimanche 24/4/22

La Calamine

Journée mondiale de la lutte contre les méningites

La flore de Galmei

Balade guidée bilingue (Français/Allemand)

R.V. à 10 h (Durée : 2 h 30)
Parking du vivier Casino
Casinostraße, 1
4720 La Calamine

Infos et inscriptions obligatoires par téléphone avant le 23/4 :

Hans Niessen
Tél : 0476/53 19 43
Site : <https://www.natagora.be/agenda/la-flore-de-galmei>

P.A.F. : gratuit

</

