



¡ENCUENTRE UN

APLASTAMIENTO DE CALABAZAS

**Sábado 5 de
Noviembre del 2022
10 AM - 2 PM**

CERCA DE USTED!

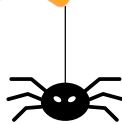

**GREEN YOUR
HALLOWEEN!**

- ▶ **Plant Chicago** 4459 S Marshfield Ave, Chicago, IL 60609
- ▶ **Gary Comer Youth Center** 7200 S Ingleside Ave, Chicago, IL 60619
- ▶ **Lake View High School** 4015 N Ashland Ave, Chicago, IL 60613
- ▶ **Morton School of Excellence** 431 N Troy St, Chicago, IL 60612
- ▶ **Scarce.org/Pumpkins** para mas ubicaciones en el área de Chicago



¿QUE ES UN APLASTAMIENTO DE CALABAZAS?

El aplastamiento de calabazas es un esfuerzo de la comunidad para mantenerlas fuera de los basureros. Traiga sus calabazas para hacer abono con nosotros el 11/5/2022. ¡No las deseche; Aplástelas! #Aplastamiento de Calabazas



Illinois Extension
UNIVERSITY OF ILLINOIS URBANA-CHAMPAIGN



Universidad de Illinois, Departamento de Agricultura de Estados Unidos, Cooperación de los Consejos de Extensión Local. Facultad de Ciencias Agrícolas, del Consumidor y Ambientales. Si necesita una adaptación razonable para participar, comuníquese con Kathryn Pereira kpereira@illinois.edu o llame al (773) 233-2900.

Se recomienda encarecidamente realizar solicitudes con anticipación para tener el tiempo suficiente para satisfacer sus necesidades.



¡ENCUENTRE UN

APLASTAMIENTO DE CALABAZAS

**Sábado 5 de
Noviembre del 2022
10 AM - 2 PM**

CERCA DE USTED!

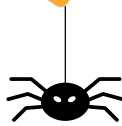

**GREEN YOUR
HALLOWEEN!**

- ▶ **Plant Chicago** 4459 S Marshfield Ave, Chicago, IL 60609
- ▶ **Gary Comer Youth Center** 7200 S Ingleside Ave, Chicago, IL 60619
- ▶ **Lake View High School** 4015 N Ashland Ave, Chicago, IL 60613
- ▶ **Morton School of Excellence** 431 N Troy St, Chicago, IL 60612
- ▶ **Scarce.org/Pumpkins** para mas ubicaciones en el área de Chicago



¿QUE ES UN APLASTAMIENTO DE CALABAZAS?

El aplastamiento de calabazas es un esfuerzo de la comunidad para mantenerlas fuera de los basureros. Traiga sus calabazas para hacer abono con nosotros el 11/5/2022. ¡No las deseche; Aplástelas! #Aplastamiento de Calabazas



Illinois Extension
UNIVERSITY OF ILLINOIS URBANA-CHAMPAIGN



Universidad de Illinois, Departamento de Agricultura de Estados Unidos, Cooperación de los Consejos de Extensión Local. Facultad de Ciencias Agrícolas, del Consumidor y Ambientales. Si necesita una adaptación razonable para participar, comuníquese con Kathryn Pereira kpereira@illinois.edu o llame al (773) 233-2900.

Se recomienda encarecidamente realizar solicitudes con anticipación para tener el tiempo suficiente para satisfacer sus necesidades.