

**CALIFATO DE CORDOBA**

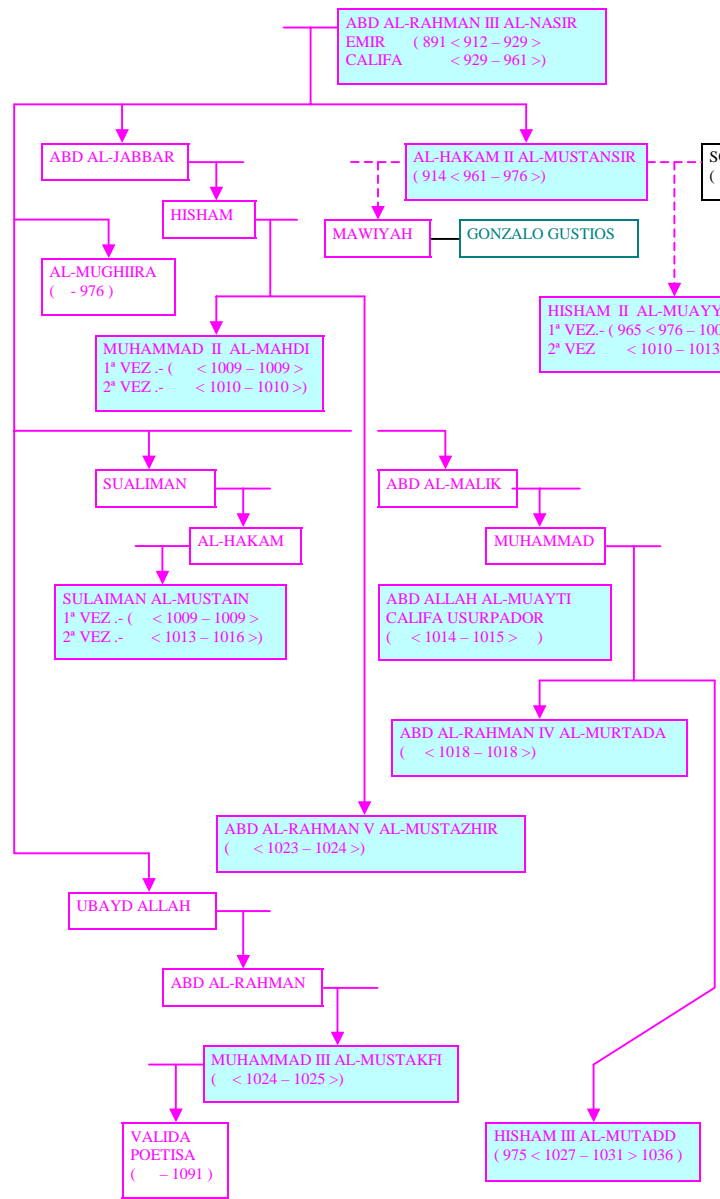

GALIB GENERAL (- 981)

SOBEYA = AURORA (- 998)

GARCIA I FERNANDEZ "EL DE LAS MANOS BLANCAS" CONDE DE CASTILLA (938? < 970 - 995 >)

SANCHO II GARCES "ABARCA" REY DE PAMPLONA CONDE DE ARAGON (935 < 970 - 994 >)

BERMUDO II EL GOTOSO REY DE LEON (953? < 984 - 999 >)

ONECA (- 1045?)

3 ALMANZOR MUHAMMAD BEN ABI AMIR AL-MANSUR CHAMBELAN DE CORDOBA (939 < 981 - 1002 >)

4 TERESA (992 - 1039)

ABDA LA VASCONA

ASMA

1 ABD ALLAH (- 995)

2 ABD AL-MALIK AL-MUZAFFAR CHAMBELAN DE CORDOBA (973 < 1002 - 1008 >)

ABD AL-RAHMAN "SANCHUELO" CHAMBELAN DE CORDOBA (984 < 1008 - 1009 >)

**DINASTIA HAMMUDITA**

ALI BEN HAMUD AL-NASIR (< 1016 - 1017 >)

YAHYA I BEN ALI AL-MUTALI 1ª VEZ (< 1021 - 1022 >) 2ª VEZ < 1025 - 1027 > 1035)

AL-QASIM AL-MAHMUN 1ª VEZ (< 1018 - 1021 >) 2ª VEZ < 1022 - 1023 > 1026)

ABD AL-AZIZ REY DE VALENCIA (< 1021 - 1061 >)

IDRIS I AL-MUTAYYID REY DE MALAGA (< 1027 - 1039 >)

MUHAMMAD AL-MAHSI REY DE ALGECIRAS (< 1022 - 1048 >)



ABD AL-RAHMAN III Museo de cera de Madrid



PALACIO MEDINA AZAHARA



ALMANZOR Museo de cera de madrid